RÉPUBLIQUE FRANÇAISE
Liberté
Égalité
Fraternité

Agence Régionale de Santé
Auvergne-Rhône-Alpes

Données GEA

Intitulé de votre direction ou service

Évolution Du nombre de cas de GEA, ARA,

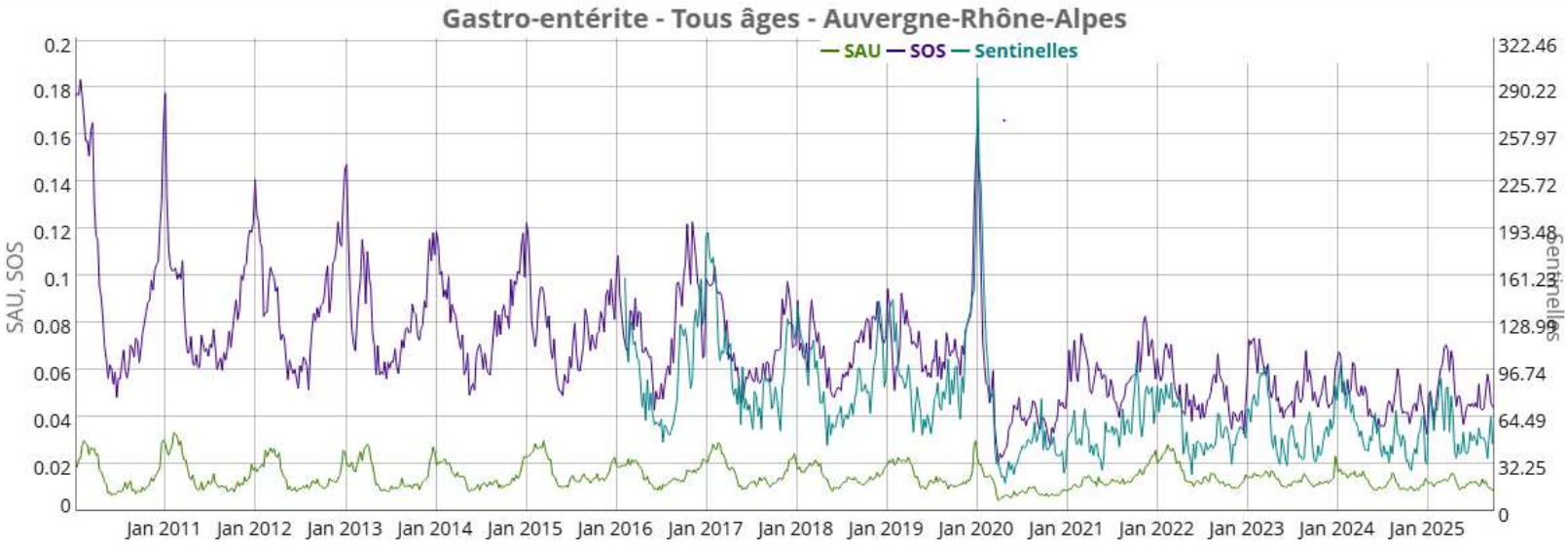

Source: Santé publique France, SAU – SOS – Sentinelles (extraction réalisée le 8/10)

- Pour SAU et SOS : **proportion de visites** pour gastro-entérite, parmi toutes les visites codées, tous âges
- Pour le réseau Sentinelles : **taux d'incidence** des consultations pour gastro-entérite, pour 100,000 habitants

ACTUALITÉS – POUR EN SAVOIR PLUS

- Virus hivernaux – Santé publique France
- Gastro-entérites aiguës virales – Santé publique France
- Bulletins du Réseau Sentinelles
- Indicateurs en open date : Géodes – Santé publique France

Pour s’inscrire à la liste de diffusion des bulletins épidémiologiques :

cire-ara@santepubliquefrance.fr

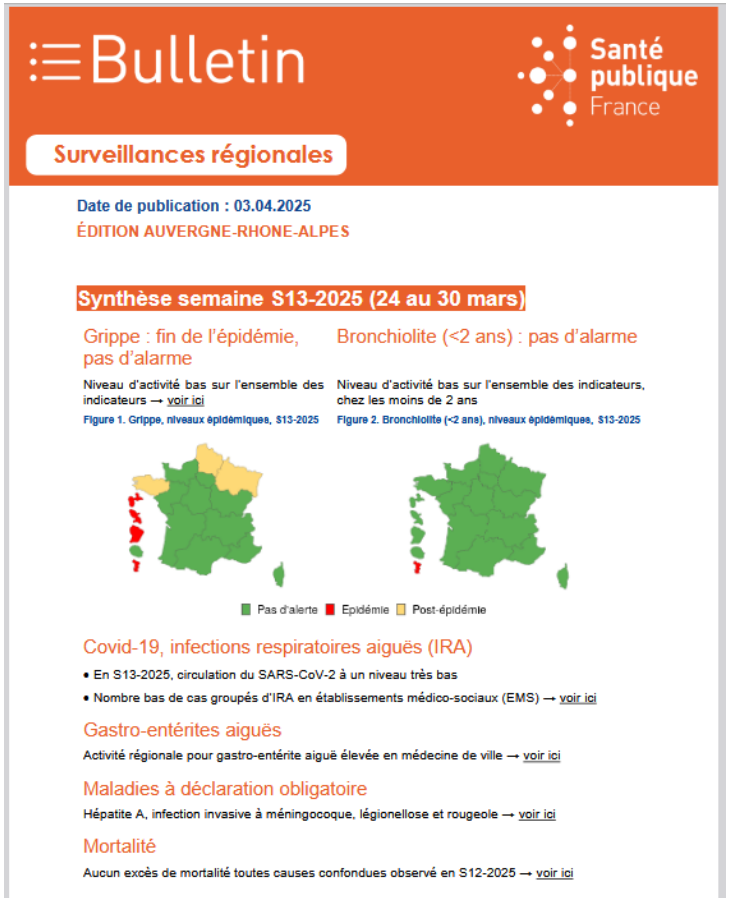

Bulletin

Santé publique France

Surveillances régionales

Date de publication : 03.04.2025

ÉDITION AUVERGNE-RHONE-ALPES

Synthèse semaine S13-2025 (24 au 30 mars)

Grippe : fin de l’épidémie, pas d’alarme

Niveau d’activité bas sur l’ensemble des indicateurs → voir ici

Figure 1. Grippe, niveaux épidémiques, S13-2025

Bronchiolite (<2 ans) : pas d’alarme

Niveau d’activité bas sur l’ensemble des indicateurs, chez les moins de 2 ans

Figure 2. Bronchiolite (<2 ans), niveaux épidémiques, S13-2025

Pas d’alerte Epidémie Post-épidémie

Covid-19, infections respiratoires aiguës (IRA)

- En S13-2025, circulation du SARS-CoV-2 à un niveau très bas
- Nombre bas de cas groupés d’IRA en établissements médico-sociaux (EMS) → voir ici

Gastro-entérites aiguës

Activité régionale pour gastro-entérite aiguë élevée en médecine de ville → voir ici

Maladies à déclaration obligatoire

Hépatite A, infection invasive à méningocoque, légionellose et rougeole → voir ici

Mortalité

Aucun excès de mortalité toutes causes confondues observé en S12-2025 → voir ici

Portail de signalement

- Qui est concerné : tous les établissements médico-sociaux accueillant des personnes âgées, notamment les établissements d'hébergement pour personnes âgées dépendantes (EHPAD) les structures pour personnes handicapées (PH).

- Critère de signalement : 5 cas de GEA parmi les résidents en 4 jours

- Via le portail national de signalement : signalement.social-sante.gouv.fr
  - volet 1 : signalement initial
  - volet 2 : clôturer l'épisode

Déclarations totales

Total 2024 :
417 déclarations

Total 2025 (au 30/09/2025) :
334 déclarations

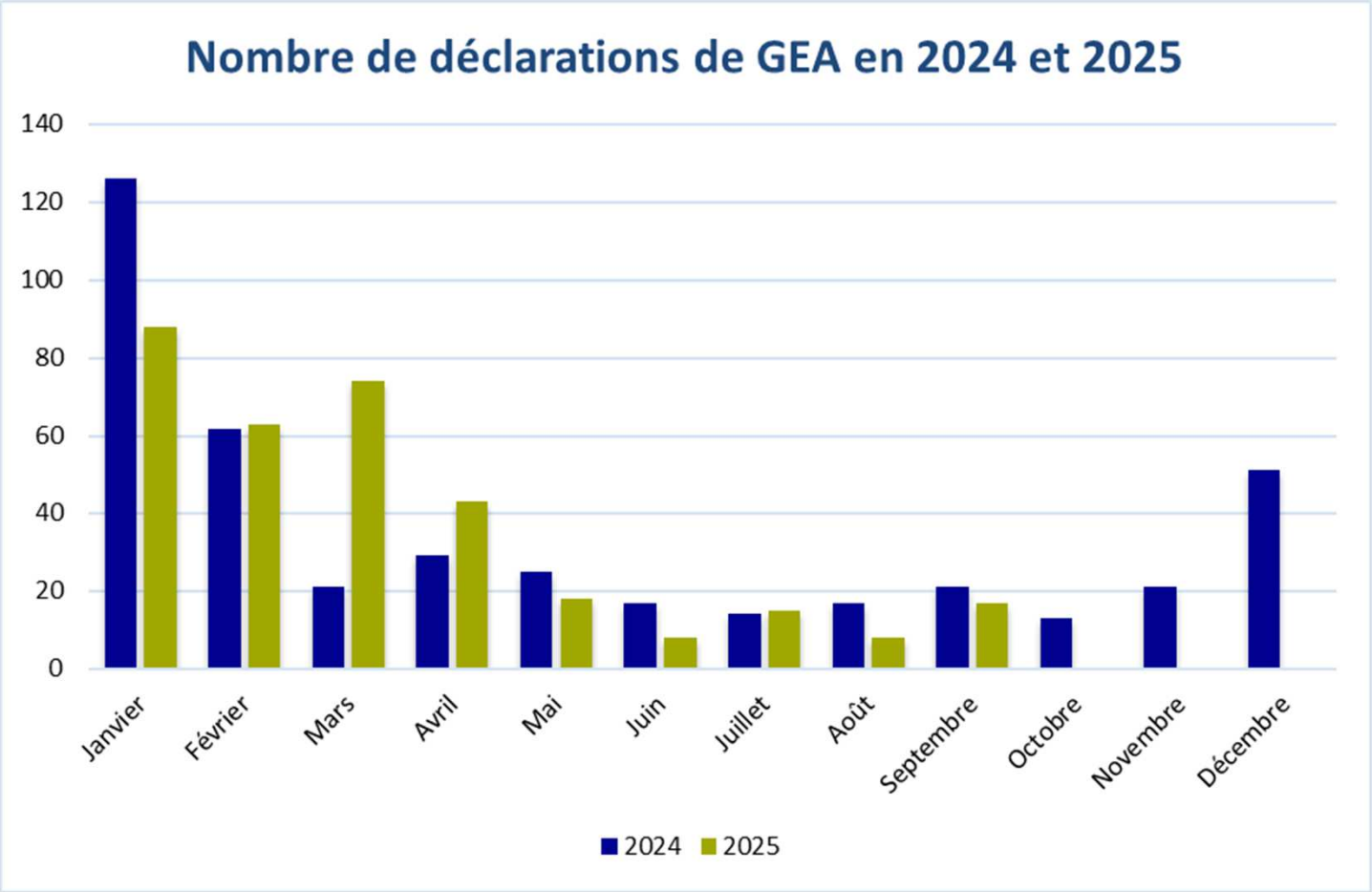

Répartition départementale

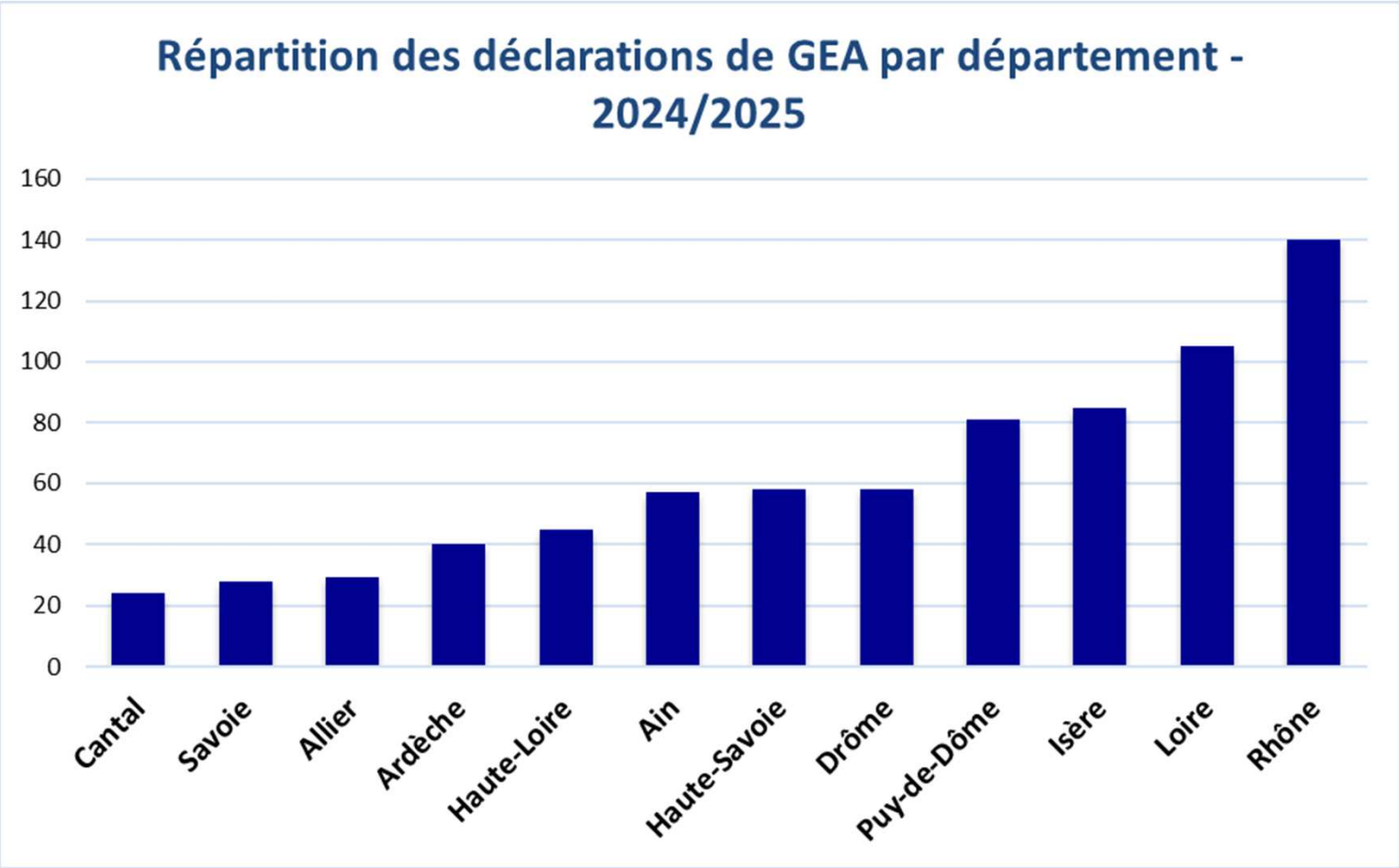

Type d'établissement

Type établissement ayant déclaré plus de 5 épisodes au total	Total
Etablissement d'hébergement pour personnes âgées dépendantes	634
Etab.Acc.Médicalisé en tout ou partie personnes handicapées	14
Centre Hospitalier (C.H.) (EHPAD du CH)	11
Maison d'Accueil Spécialisée (M.A.S.)	10
Institut Médico-Educatif (I.M.E.)	9
Centre hospitalier, ex Hôpital local	6
Résidences autonomie	6

Données en EHPAD

Symptômes

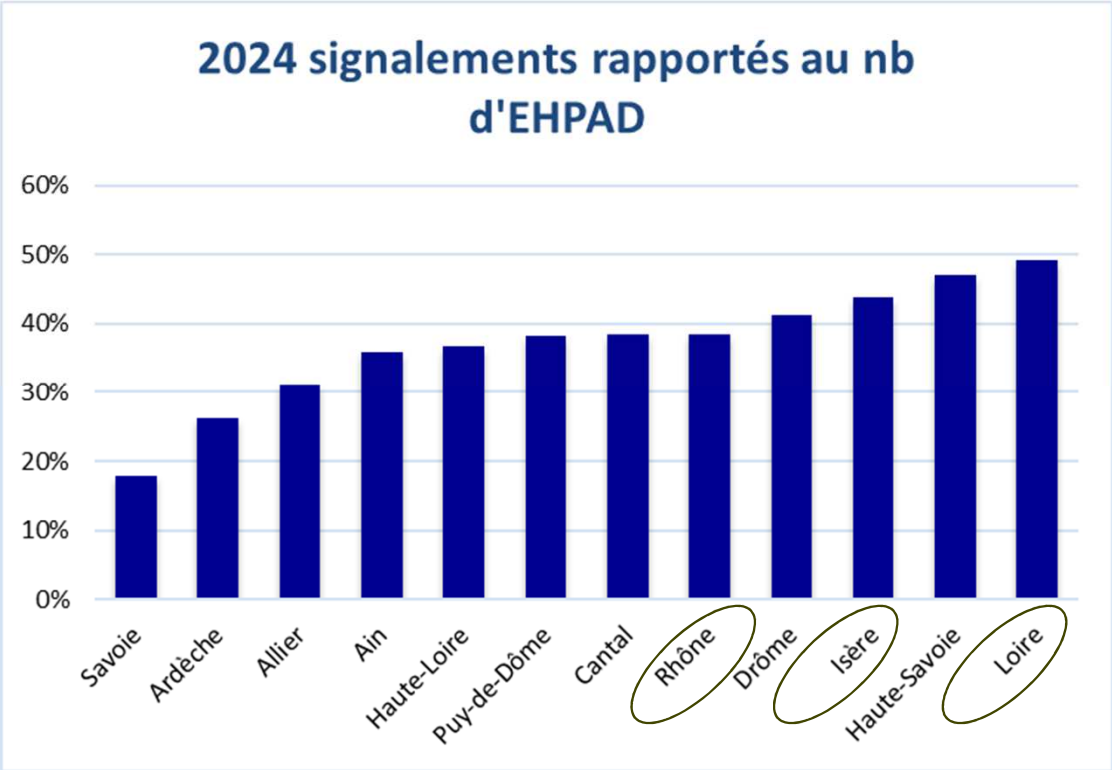
2024 signalements rapportés au nb d'EHPAD
60%
50%
40%
30%
20%
10%
0%
Savoie
Ardèche
Allier
Ain
Haute-Loire
Puy-de-Dôme
Cantal
Rhône
Drôme
Isère
Haute-Savoie
Loire

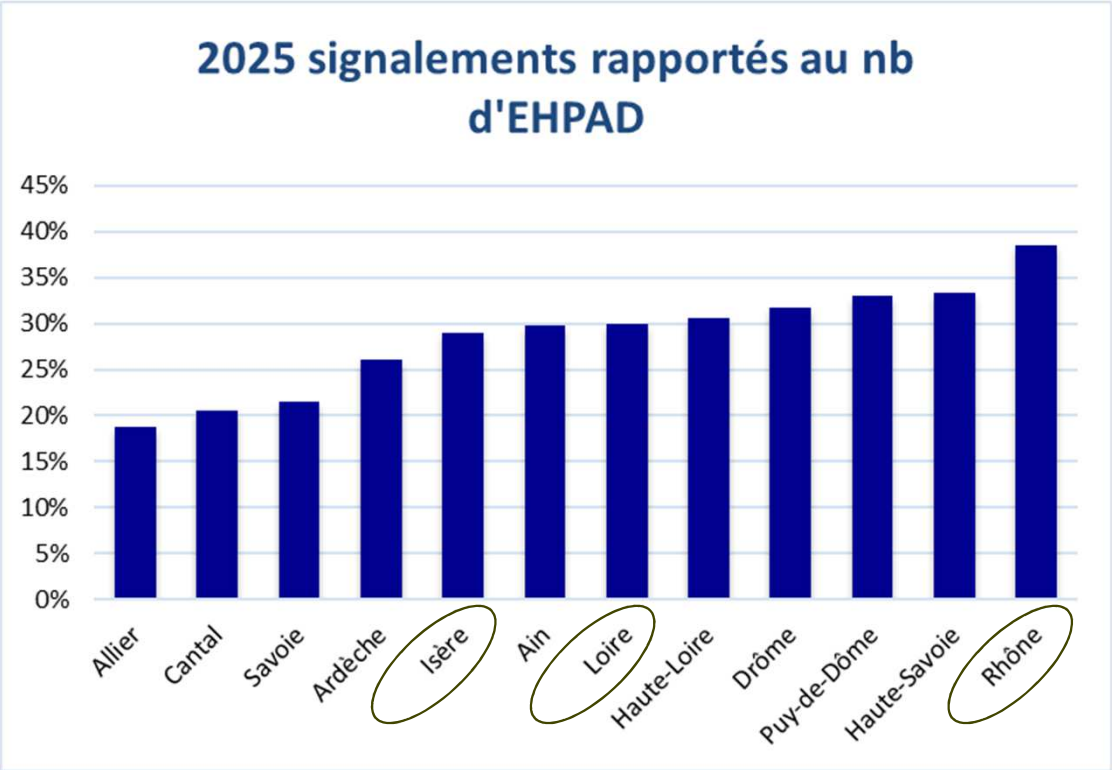
2025 signalements rapportés au nb d'EHPAD
45%
40%
35%
30%
25%
20%
15%
10%
5%
0%
Allier
Cantal
Savoie
Ardèche
Isère
Ain
Loire
Haute-Loire
Drôme
Puy-de-Dôme
Haute-Savoie
Rhône

Effectif touché, durée et symptômes

EHPAD répartition en % de :	Volet 1 moyenne	Volet 2 moyenne
résidents malades	22,8%	39,3%
résidents hospitalisés parmi les malades	0,9%	1,1%
résidents décédés parmi les malades	0,3%	0,9%
personnels malades	7,7%	17,2%

EHPAD	Total des déclarations
Plus de 50% de vomissements	56%
Plus de 50% de diarrhées	88%

Durée moyenne épisode : 11,04 jours

Germes

Peu de résultats exploitables mais résultats principaux identifiés parmi résultats communiqués :

Résultats	Total
Négatif	47
Norovirus	46
Sapovirus	5
Rotavirus	4
Clostridium difficile	4
Adénovirus	3
Campylobacter	1